

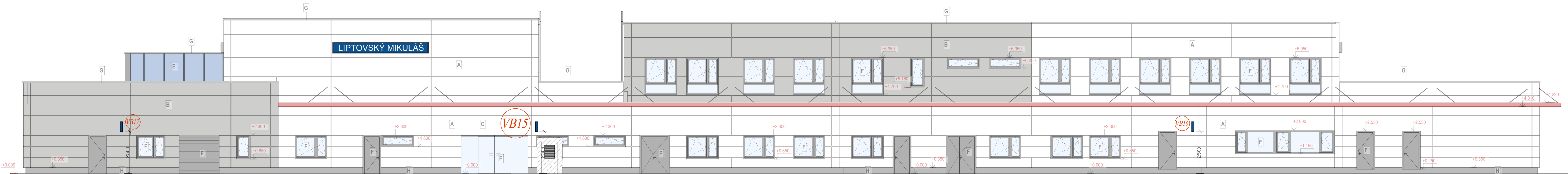

POHLAD SEVERNÝ - Predstaničné priestranstvo

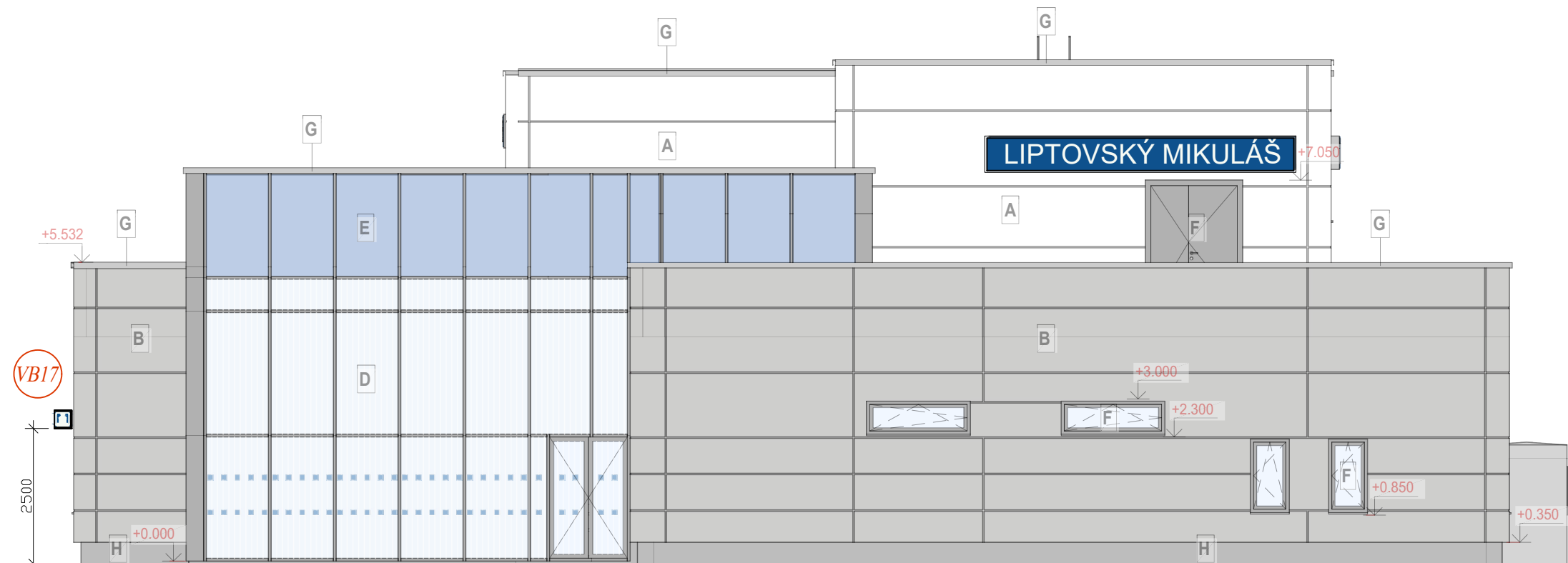

POHLAD JUŽNÝ - od kolajiska



POHLAD ZÁPADNÝ

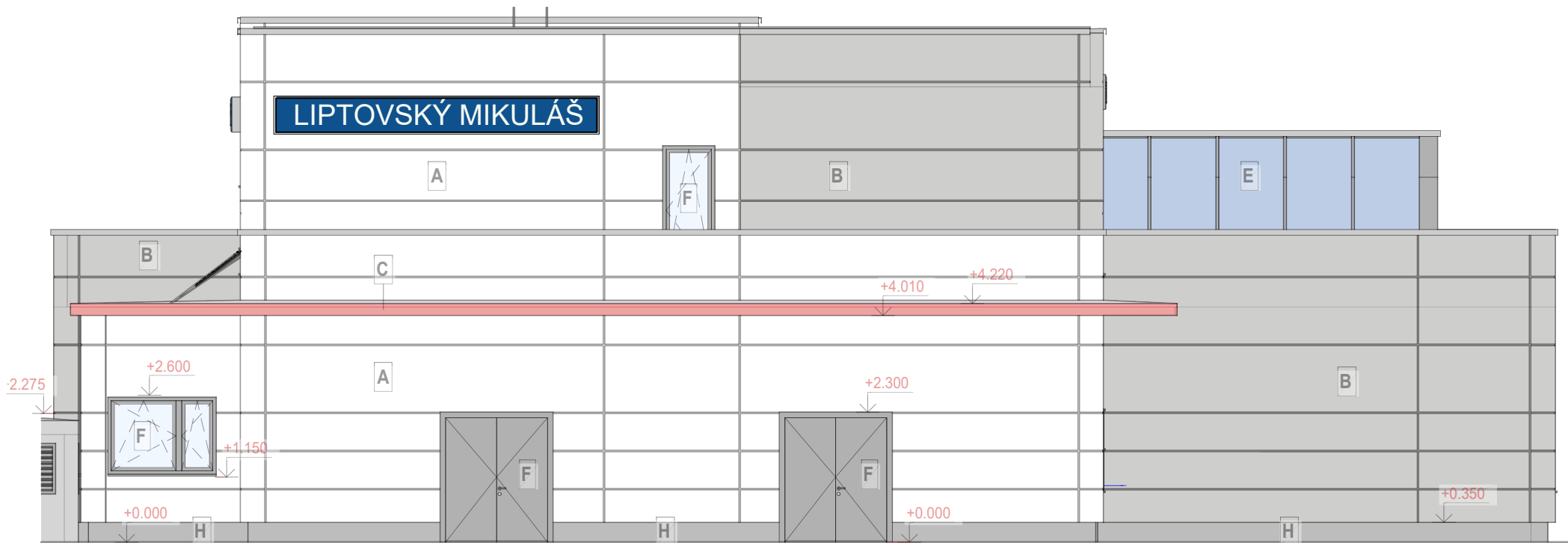

POHLAD VÝCHODNÝ

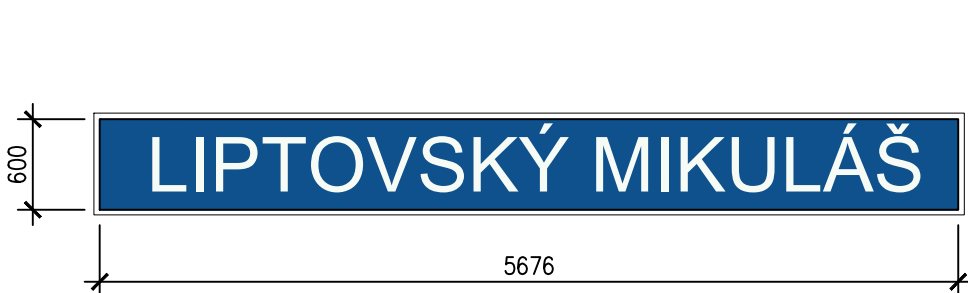

Názov dopravného bodu, 3 ks  
(umiestniť na fasádu objektu)



Názov dopravného bodu, 1 ks  
(umiestniť na fasádu objektu)

ZMENY PROJEKTOVEJ DOKUMENTÁCIE:				
Zmena				
	Index	Dátum	Meno - Podpis	Text zmeny

Zodpovedný projektant stavby:	Ing. Ján Kušnir	
GENERÁLNY PROJEKTANT STAVBY		
Zákazové číslo:	0608	

REMING

REMING CONSULT, s.r.o. - Tomášikova 1436604A,  
831 04 Bratislava - mestská časť Nové Mesto

Zodpovedný projektant UCS:	Ing. Ján Kušnir	
Zodpovedný projektant objektu:	Ing. Anna Bajárová	
Vypracoval:	Ing. Tomáš Vybíral	
Kontroloval:	Ing. Anna Bajárová	

REMING

REMING CONSULT, s.r.o. - Tomášikova 1436604A,  
831 04 Bratislava - mestská časť Nové Mesto

Kraj:	Zámocký	Objekt:	Liptovský Mikuláš
Investor - stavebník:	Železnice Slovenskej republiky	Šupeň - úseť:	DRS
Stĺba:	Modernizácia železničnej trate Žilina - Košice, úsek trate Liptovský Mikuláš - Poprad-Tatry (mimo), 5. etapa	Zákazové číslo:	0608
Účel:	UČS 410 - ŽST Liptovský Mikuláš	Archívne číslo:	
		Dátum:	09/2024
		Počet A4:	8x4
		Merka:	1:100

Názov SO:	SO 410-34-01 ŽST Liptovský Mikuláš, výpravná budova	Číslo SO:	
Názov podobjektu:	410-34-01.1 Architektúra a stavebné riešenie		
Názov prílohy:	Orientačný systém a piktogramy - Pohľady		
Kódové označenie výkresu:	0608 - DRS - E - 410 - 34 - 01 01 - 018 - 00	Číslo prílohy:	18

REMING

REMING CONSULT, s.r.o. - Tomášikova 1436604A,  
831 04 Bratislava - mestská časť Nové Mesto

Šupeň - úseť:

Zákazové číslo:

Archívne číslo:

Dátum:

Počet A4:

Merka:

Číslo SO:

Číslo prílohy: